

LIBERO CONSORZIO COMUNALE DI AGRIGENTO

(L.R.N.15/2015)

ex Provincia Regionale di Agrigento

Stampa di ricevuta con data 25 LUG 2019, numero di protocollo 22, e rubrica generale N. d'ord. 7389.

Progetto :

Lavori di manutenzione straordinaria e messa in sicurezza lungo le

SS.PP. n. 88 – 47 – 35A – 35B – NC. 24 e S.P.C. 11

Elaborati:

1. Relazione Tecnica Generale
2. Corografia 1/150.000
3. Planimetria Generale 1/10.000
4. Sezioni Stradali
5. Rilievo Fotografico
6. Particolari Costruttivi Opere D'arte
7. Carta dei Vincoli
8. Computo Metrico Estimativo
9. Computo Oneri per la Sicurezza
10. Quadro Economico di Spesa
11. Calcolo Incidenza per la Manodopera
12. Relazione Geologica -Indagini Geogn. prove Lab.rio
13. Relazione di Calcolo
14. Esecutivi di Calcolo
15. Elenco Prezzi
16. Schema di Contratto
17. Capitolato Speciale D'Appalto
18. Piano di Sicurezza

Stampa di data 31 MAG 2019.

Gruppo di Progettazione

Firma di Piero Barbato, Geom. Carmelo Salunà, Geom. Eduardo Salunà, Geom. Calogero Volpe.

Progettista e Coord.re Sicurezza

Geologo

Firma di Filippo Nappi

Firma di Dott. Roberto Berraglio

UFFICIO TECNICO
INFRASTRUTTURE STRADALI

Validato ai sensi dell'art. 1 comma 8 del D.LGS. n. 50/2 Agrigento li

Verificato



RESPONSABILE
PROCEDIMENTO

ERO CONSORZIO COMUNALE
DI AGRIGENTO

Provincia Regionale di Agrigento
(L.R. 15/2015)

TORRE AMBIENTE E TERRITORIO,
INFRASTRUTTURE STRADALI,
ATTIVITA' NEGOZIALE E
PROTEZIONE CIVILE

Vincolo idrogeologico
ex RD 3267/23
PAI - Dissesti

88,47,35a35bnc24,c11

TAVOLA N. 01

Legenda

Prog.LAVORI_MS_ss.pp.
vinc_RD3267_UTM84

PAI-Dissesti per attività e tipologia

Stato attività

- attivo
- sospeso
- quiescente
- stabilizzato

Tipologia dissesto

- 1 - crollo
- 2 - colata rapida
- 3 - sprofondamento
- 4 - scivolamento
- 5 - frana complessa
- 6 - espansione laterale
- 7 - colata lenta
- 8 - franosità diffusa
- 9 - soliflusso
- 10 - calanco
- 11 - erosione conc.ta o diffusa

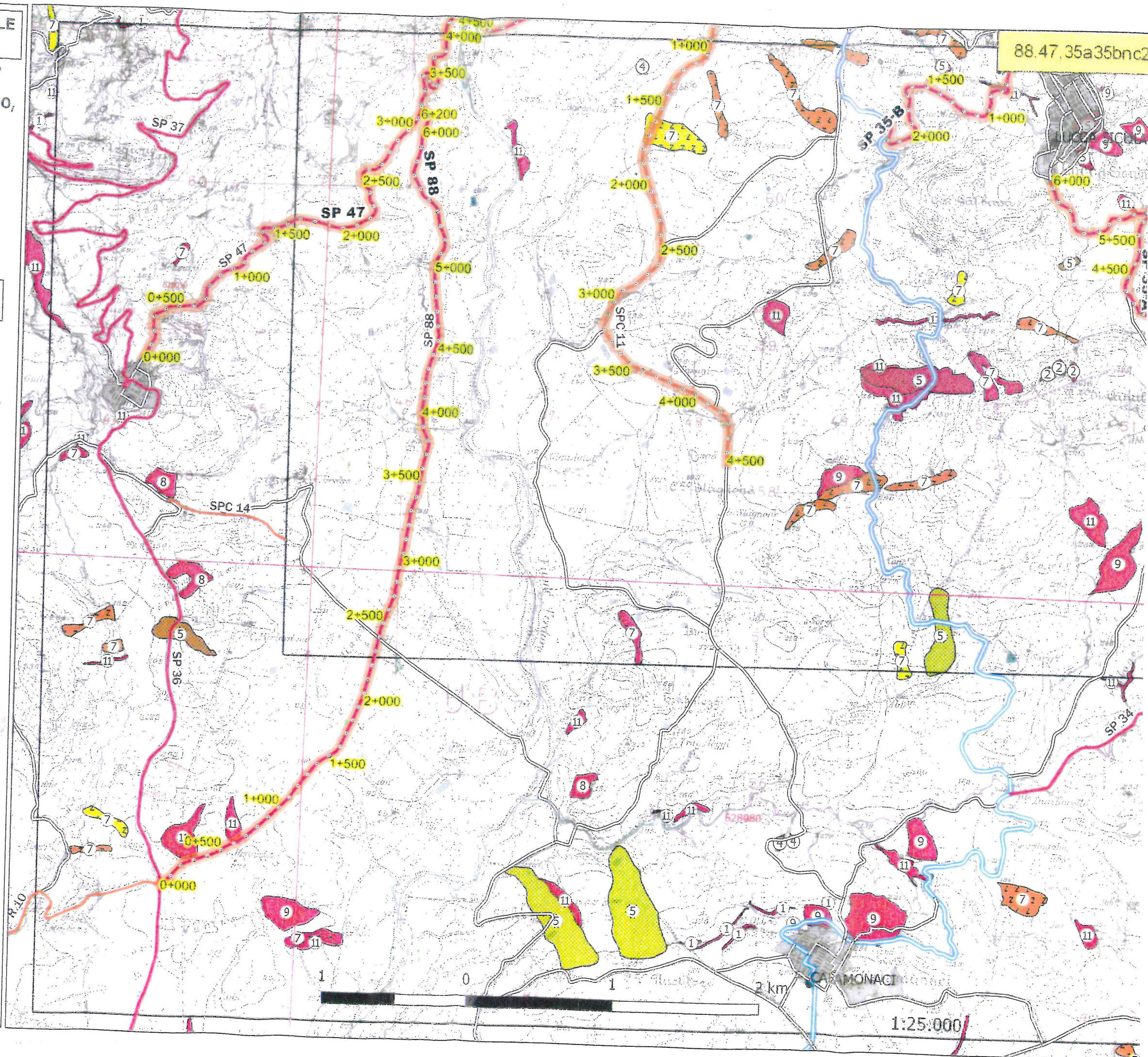
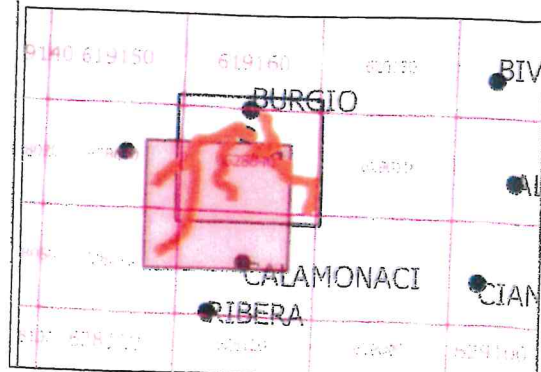

ERO CONSORZIO COMUNALE
DI AGRIGENTO

Provincia Regionale di Agrigento
(L.R. 15/2015)

TORRE AMBIENTE E TERRITORIO,
INFRASTRUTTURE STRADALI,
ATTIVITA' NEGOZIALE E
PROTEZIONE CIVILE

Vincolo idrogeologico
ex RD 3267/23
PAI - Dissesti

88,47,35a35bnc24,c11

TAVOLA N. 02

Legenda

Prog.LAVORI_MS_ss.pp.
vinc_RD3267_UTM84

PAI-Dissesti per attività e tipologia

Stato attività

- attivo
- sospeso
- quiescente
- stabilizzato

Tipologia dissesto

- 1 - crollo
- 2 - colata rapida
- 3 - sprofondamento
- 4 - scivolamento
- 5 - frana complessa
- 6 - espansione laterale
- 7 - colata lenta
- 8 - franosità diffusa
- 9 - soliflusso
- 10 - calanco
- 11 - erosione conc.ta o diffusa

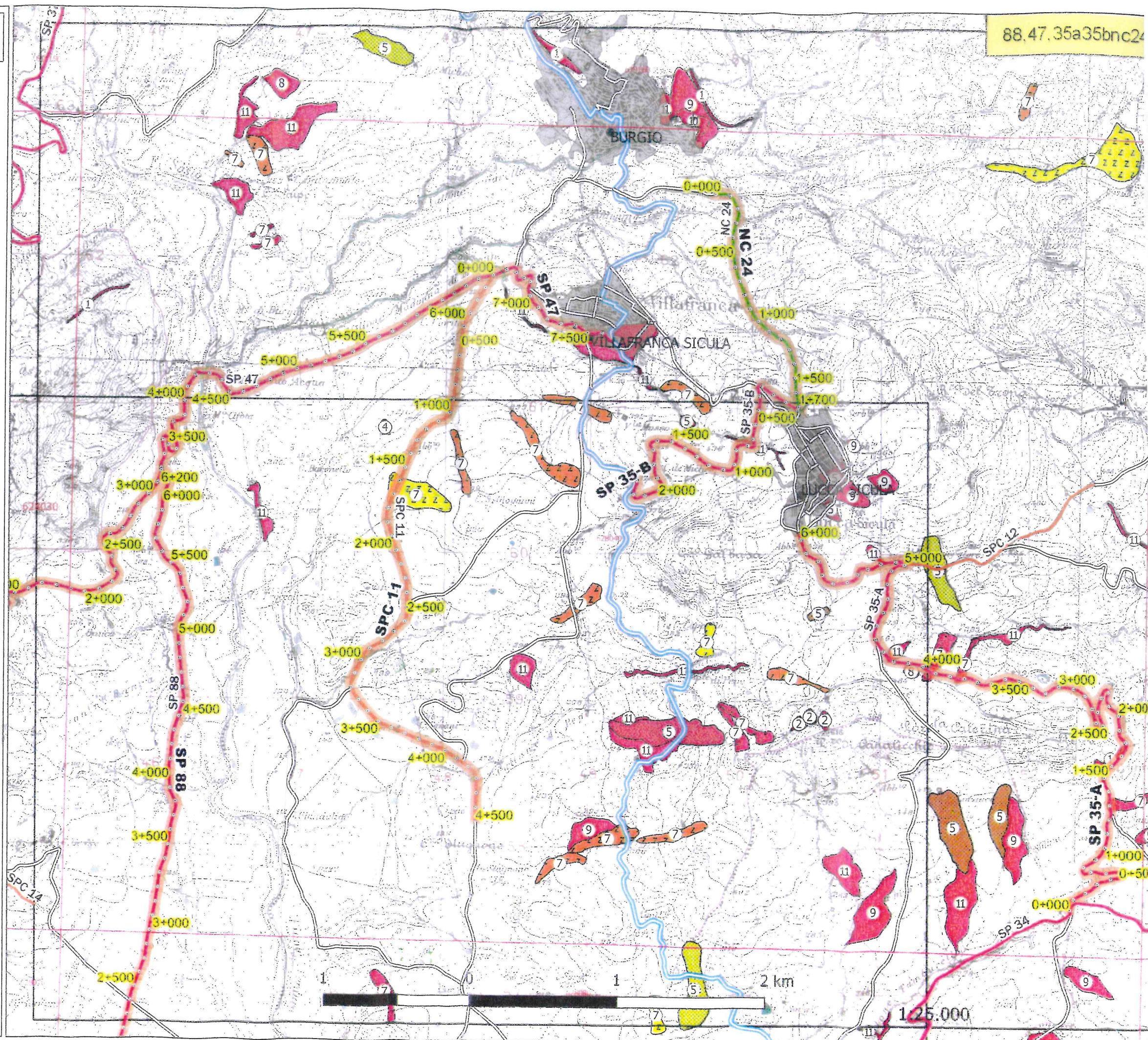
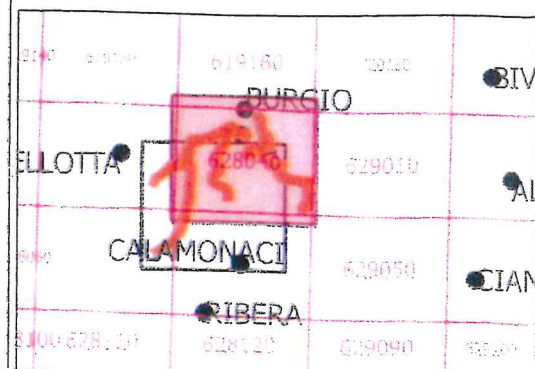

ERO CONSORZIO COMUNALE
DI AGRIGENTO

x Provincia Regionale di Agrigento
(L.R. 15/2015)

ITTORE AMBIENTE E TERRITORIO,
NFRASSTRUTTURE STRADALI, E
PROTEZIONE CIVILE

iano Paesaggistico Regionale
Tavola Beni paesaggistici

8,47,35a35bnc24,c11

TAVOLA N. 02

Legenda

Prog.LAVORI_MS_ss.pp.
vinc_RD3267_UTM84

Legenda

Fiumi150m
AreeBoscateAG
PaesaggiLocali
aree laghi 300m.- art.142, D.lgs. 42/04
aree costa 300m.- art.142, D.lgs. 42/04
aree riserve regionali - art.142, D.lgs.42/04
aree tutelate - art.134, lett. c, D.lgs. 42/04
aree tutelate - art.136, D.lgs.42/04
Vincoli Archeologici art.10 D.lgs. 42/04
aree di int arch.ogico - art.142 D.lgs.42/04
vinc_RD3267_UTM84

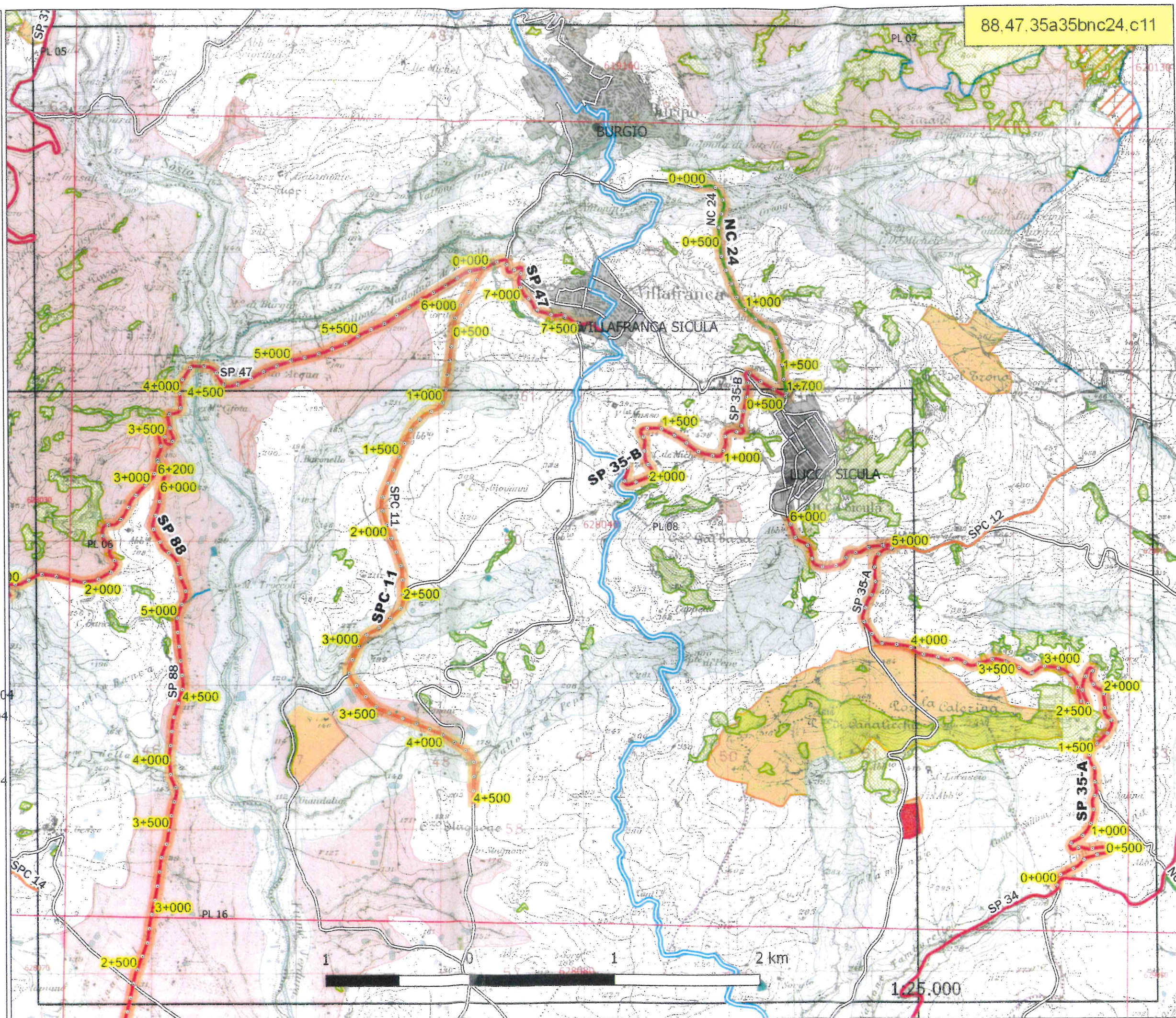
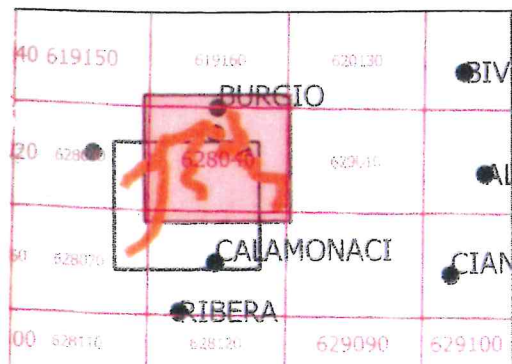

LIBERO CONSORZIO COMUNALE
DI AGRIGENTO

ex Provincia Regionale di Agrigento
(L.R. 15/2015)

SETTORE AMBIENTE E TERRITORIO,
INFRASTRUTTURE STRADALI,
ATTIVITA' NEGOZIALE E
PROTEZIONE CIVILE

Piano Paesaggistico
Regionale
Tavola Regimi
normativi

88,47,35a35bnc24,c11

TAVOLA N. 01

Legenda

Prog.LAVORI_MS_ss.pp.
vinc_RD3267_UTM84

Legenda

Regimi Normativi

- Aree con livello di tutela 1 - art.20 N.d.A.
- Aree con livello di tutela 2 - art.20 N.d.A.
- Aree con livello di tutela 3 - art.20 N.d.A.
- Aree soggette a recupero - art.20 N.d.A.

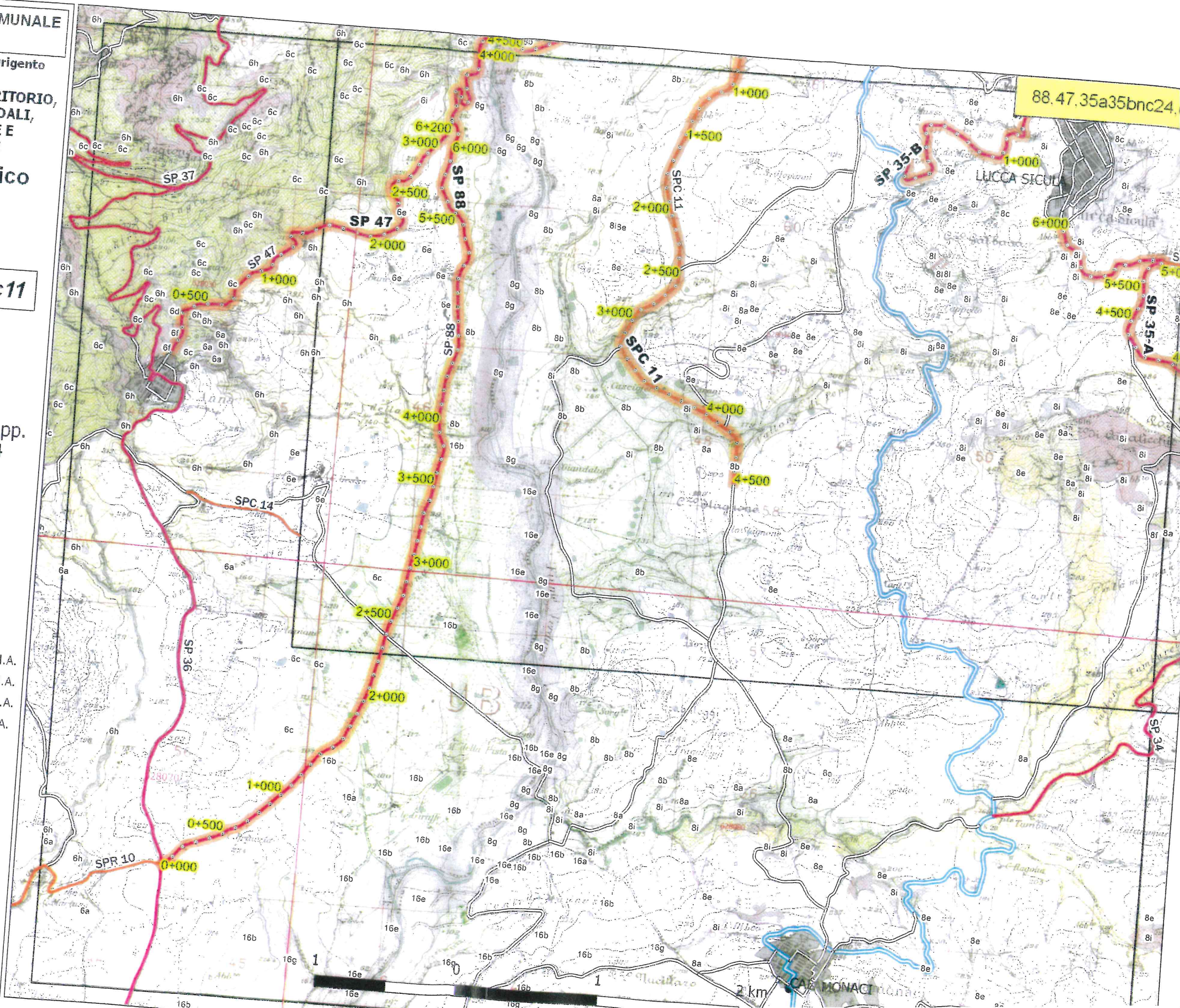
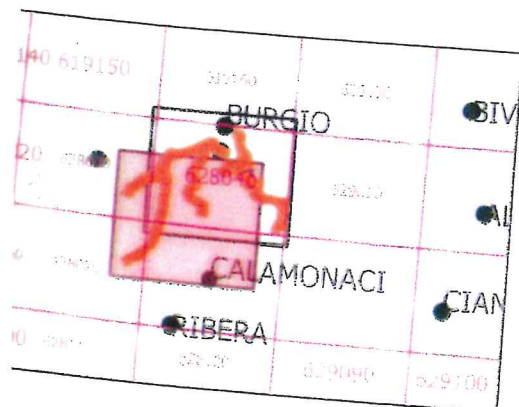

LIBERO CONSORZIO COMUNALE
DI AGRIGENTO

ex Provincia Regionale di Agrigento
(L.R. 15/2015)

SETTORE AMBIENTE E TERRITORIO,
INFRASTRUTTURE STRADALI,
ATTIVITA' NEGOZIALE E
PROTEZIONE CIVILE

Piano Paesaggistico
Regionale
Tavola Regimi
normativi

88,47,35a35bnc24,c11

TAVOLA N. 02

Legenda

Prog.LAVORI_MS_ss.pp.
vinc_RD3267_UTM84

Legenda

miNormativi

Aree con livello di tutela 1 - art.20 N.d.A.

Aree con livello di tutela 2 - art.20 N.d.A.

Aree con livello di tutela 3 - art.20 N.d.A.

Aree soggette a recupero - art.20 N.d.A.

